GUÍA DE SERVICIOS Y PROGRAMAS PARA TODAS LAS EDADES

Grand Prairie LIBRARIES
Educate. Everyone.

PRIMAVERA 2024

Enero-Mayo

www.gptx.org/biblioteca

Tabla de Contenido

Información de Contacto del Departamento de Programación
Página 1

Cómo Obtener una Tarjeta de Biblioteca
Página 2

Niños y Cuidadores
Página 3

Adolescentes
Página 5

Adultos
Página 6

Recursos de la Comunidad
Página 8

La biblioteca ofrece acceso gratuito e igualitario a una diversa colección de materiales, programas y servicios para crear un entorno inclusivo para todos.
Servimos a todos con dignidad, cuidado y respeto.

Política Infantil

De 0 a 8 años: Un padre o cuidador (mayor de 18 años) debe permanecer cerca del niño.
Edades de 9 a 13 años: Un padre o cuidador (mayor de 18 años) debe permanecer en el edificio con el niño.
Edades 14-17: Pueden usar la biblioteca de forma independiente, siempre que sigan las políticas de la biblioteca.
Los niños deben estar acompañados por un adulto en el área del espacio de juego en todo momento.
¡Gracias por ayudar a mantener nuestra biblioteca segura!
Consulte el sitio web de la biblioteca para obtener todos los detalles.

Departamento de Programación Información del Contacto

Anne Marie Holstead
PROGRAMADORA DE TRABAJO SOCIAL
BIBLIOTECA PRINCIPAL
aholstead@gptx.org
972-237-5797

Josh Rudd
PROGRAMADOR ADULTO Y ESPAÑOL
BIBLIOTECA PRINCIPAL
jrudd@gptx.org
972-237-5703

Isela Mena
PROGRAMADORA ADOLESCENTE Y ESPAÑOL
BIBLIOTECA WARMACK
imena@gptx.org
972-237-5780

Camille Plemmons
PROGRAMADORA FAMILIAR Y ESPAÑOL
BIBLIOTECA SHOTWELL
cplemmons@gptx.org
972-237-7542

Jennifer Lusk
ESPECIALISTA EN PRIMERA INFANCIA
BIBLIOTECA PRINCIPAL
jllusk@gptx.org
972-237-5704

Adriane Bulthuis
PROGRAMADORA INFANTIL
BIBLIOTECA WARMACK
abbulthuis@gptx.org
972-237-5784

Linda Laib
PROGRAMADORA INFANTIL
BIBLIOTECA WARMACK
llaib@gptx.org
972-237-5798

Ashley Faith Wyche
BIBLIOTECARIA INFANTIL Y DE PROYECTOS ESPECIALES
BIBLIOTECA PRINCIPAL
awyche@gptx.org
972-237-5741

Victoria Guerra
SUPERVISORA DE ALCANCE
BIBLIOTECA PRINCIPAL
vqguerra@gptx.org
972-237-5793

James Franklin
COORDINADOR DE ALCANCE
BIBLIOTECA PRINCIPAL
jfranklin@gptx.org
972-237-5719

CÓMO OBTENER UNA TARJETA DE BIBLIOTECA
El sistema de bibliotecas de Grand Prairie emite tarjetas físicas (plásticas) en persona o tarjetas de biblioteca digitales por correo electrónico. Para recibir un número de tarjeta de biblioteca por correo electrónico, lea toda la información a continuación y escanea el código QR y completa el formulario de solicitud. Un padre debe presentar una solicitud en nombre de un menor.

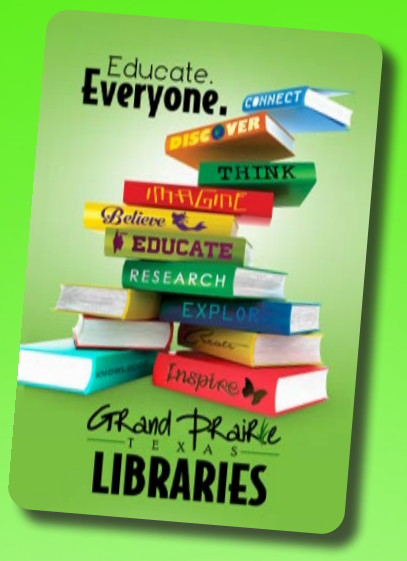

¿CUÁNTO PRONTO RECIBIRÉ MI NÚMERO DE TARJETA DE BIBLIOTECA?
En la mayoría de los casos podemos emitir una tarjeta digital en un plazo de 24 horas. Solicitudes recibidas después de las 3 p.m. el Sábado o recibido el Domingo, es posible que no se procese hasta el Lunes. Si solicita una tarjeta en línea, no recibirá una tarjeta física. Para cambiar tu número de tarjeta digital para obtener una tarjeta física, visite cualquier sucursal de la biblioteca durante el horario de atención.

DIRECTRICES DE PAGO
Las nuevas cuentas de la biblioteca se colocarán en un período introductorio durante las primeras tres semanas. Esto permite sacar diez libros y diez películas a la vez. Las cuentas pasarán del estado introductorio después del período de tres semanas, siempre que estén al día. Las cuentas que ya no están en estado introductorio pueden retirar hasta 40 artículos, esto incluye 20 libros y 20 películas.

Todos los artículos se pagan por un período de tres semanas. La mayoría de los artículos se renuevan automáticamente por tres semanas adicionales hasta tres veces siempre que no sean bajo pedido. Las notificaciones de renovación se enviarán por correo electrónico. Hay un cargo por los materiales devueltos tarde. .25¢ por día, por libro y $1.00 por día, por película.

Horarios y Ubicaciones de la Biblioteca

BIBLIOTECA PRINCIPAL
901 Conover Dr.
Grand Prairie, TX 75051

TELÉFONO
972-237-5700

HORARIO
Lunes - Jueves: 10 a.m. - 8 p.m.
Viernes: 10 a.m. - 6 p.m.
Sábado: 11 a.m. - 5 p.m.

BIBLIOTECA WARMACK
760 Bardin Rd.
Grand Prairie, TX 75052

TELÉFONO
972-237-5770

HORARIO
Lunes - Jueves: 10 a.m. - 8 p.m.
Viernes: 10 a.m. - 6 p.m.
Sábado: 11 a.m. - 5 p.m.

BIBLIOTECA SHOTWELL
2750 Graham St
Grand Prairie, TX 75050

TELÉFONO
972-237-7540

HORARIO
Lunes - Jueves: 9 a.m. - 7 p.m.
Viernes: 9 a.m. - 6 p.m.

Niños y Cuidadores

Parque Infantil de Imaginación (Edades 2+)
¡Únase a nosotros en Imagination Playground! Imagination Playground fomenta el juego libre, no estructurado y dirigido por niños con bloques.
Warmack: Miércoles; 10 a.m. - 3 p.m.
Ene. 3, Feb. 7, Mar. 6, Abr. 3, May. 1
Principal: Viernes; 10 a.m. - 5 p.m.
Ene. 19, Feb. 16, Mar. 15, Abr. 19 & May. 17

Homeschool Hub (Edades 5-14)
Esta programación divertida y educativa se ofrece exclusivamente para familias que educan en el hogar. Los programas se llevan a cabo en la biblioteca Warmack o en la comunidad.
** El programa será presentado en inglés.*
Registro: Envíe un correo electrónico a cplemmons@gptx.org, la inscripción se abre dos semanas antes de cada reunión.
Warmack: Martes; 12 p.m.
Ene. 9, Feb. 13, Mar. 12, Abr. 9, May. 14

Pequeños STEAMers (Edades 3-5)
¡Todos a bordo de esta hora de cuentos basado en STEAM! Explore con su hijo mientras aprovecha su curiosidad natural. ** El programa será presentado en inglés.*
Registro: Envíe un correo electrónico abbulthuis@gptx.org
Viernes a las 11 a.m.
Warmack: Ene. 19, Feb. 16, Mar. 15, Abr. 19, May. 17

Los eventos están sujetos cambiar.
Visita gptx.org/library

Celebración del Año Nuevo Lunar
¡Vístete de rojo para tener buena suerte y únete a nosotros para celebrar el Año del Dragón con actividades que exploran cómo las diferentes culturas celebran esta auspiciosa ocasión! A las 12 p.m., disfrute de una actuación de Danza del León en el Templo Phap Quang.
** El programa será presentado en inglés.*
Warmack: Sábado, Feb. 17; 11 a.m.-12:30 p.m.

Estación de Innovación
Cree el futuro con ingenieros de la Universidad de Texas en Arlington innovando soluciones creativas para algunos de los mayores desafíos que enfrentamos hoy.
** El programa será presentado en inglés*
Warmack: Sábado, Feb. 24; 12-1:30 p.m.

Bandan Koro: Conjunto de Danza y Tambores Africanos
Experimente los deliciosos sonidos de África mientras mueve su cuerpo al ritmo durante esta increíble actuación, que resalta la belleza de la danza, la música y la historia africanas.
Principal: Jueves, Feb. 29; 6 p.m.

Insignias y libros
Ven y conoce a los oficiales del Departamento de Policía de Grand Prairie. Una gran oportunidad para hablar con los hombres y mujeres valientes que nos mantienen a salvo.
Principal: Sábado, Mar. 2; 10-11:30 a.m.

Costura Principiante para Niños (Edades 4+)

Los materiales se entregan por orden de llegada, así que llegue a tiempo para participar. Aprenda técnicas básicas de costura con un proyecto sencillo que incluye coser a mano y, para un número limitado de niños mayores de 8 años, la oportunidad de usar la máquina de coser de la biblioteca.

** El programa será presentado en inglés.*

Warmack: Jueves, Mar. 7 a las 6 p.m.

La Hora STEAM del Thinkatorium (Edades 5-12)

¡Una emocionante aventura de aprendizaje y resolución de problemas que seguramente cautivará las mentes jóvenes!

** El programa será presentado en inglés.*

Registro: Envíe un correo electrónico awyche@gptx.org

Principal: Lunes, Mar. 11 a las 2 p.m.

STEAM Adelante: Tecnología para las Vacaciones de Primavera

¡Navega por divertidas actividades STEAM con nuestros amigos del Museo Perot!

** El programa será presentado en inglés.*

Registro: Envíe un correo electrónico abbulthuis@gptx.org

Warmack: Martes, Mar. 12 desde las 4-5:30 p.m.

Craftapalooza (Edades 4-10)

¡Seamos astutos! ¡Disfruta de múltiples proyectos para elegir hasta agotar existencias! ** El programa será presentado en inglés.*

Warmack: Miércoles, Mar. 13 desde las 2-3:30 p.m.

El Maestro de Criaturas Presenta: Animales Alrededor del Mundo

¡Te espera una aventura increíble! Celebra tu lado Salvaje. Conozca y aprenda sobre criaturas asombrosas de todo el mundo.

** El programa será presentado en inglés.*

Warmack: Viernes, Mar. 15; 2-3 p.m.

Día de Fitness Familiar

Aprenda ejercicios divertidos y aptos para toda la familia y hable con un nutricionista. Descubra ejercicios para personas de todos los niveles.

** El programa será presentado en inglés.*

Principal: Sábado, Mar. 30; 11-12:30 a.m.

Cuenta Regresiva para el Eclipse

Celebre el próximo eclipse total sobre DFW con actividades fuera de este mundo que nos ofrecen Mission2Mars y el Instituto Franklin. ** El programa será presentado en inglés.*

Registro: Correo electrónico jllusk@gptx.org

Principal: 4 y 5 de Abr.; 5:30 p.m. y 6 de Abr.; 11 a. m.

Día de Fotos familiares

Celebre la belleza de la primavera y obtenga retratos familiares de alta calidad en la biblioteca, ¡justo a tiempo para las tarjetas del Día de la Madre!

Registro: Envíe un correo electrónico a jrudd@gptx.org para programar un horario

Nota: El espacio es limitado

Principal: Miércoles, Abr. 10 desde las 5-8 p.m.

Día del Niño

¡Únase a nosotros en este día especial de celebración solo para niños con juegos de carnaval, pintacaritas, animales de globos y una actuación de El Show de Toty y Andy!

Shotwell: Miércoles, Abr. 24; 4:30-6 p.m.

Bailar en la Biblioteca

¡Únase a nosotros mientras celebramos nuestras diferencias con una velada inclusiva de música y baile en una fiesta de baile especial para niños con discapacidades y sus familias! ** El programa será presentado en inglés.*

Nota: Envíe un correo electrónico a Ashley a awyche@gptx.org para obtener más información.

Principal: Viernes, 26 de Abr.; 5:30 p.m.

Hora del Cuento de Superhéroes

Llamando a todos los superhéroes: Únase a nosotros para conocer SÚPER historias, rimas y canciones. ¡Quizás incluso conozcas a uno de tus héroes favoritos! Se anima a los niños a llevar un disfraz o una camiseta de superhéroe. ** El programa será presentado en inglés.*

Principal: Lunes, 29 de Abr.; 5 p.m.

Clave:

- Biblioteca Principal, 901 Conover Dr.
- Biblioteca Warmack, 760 Bardin Rd.
- Biblioteca Shotwell, 2750 Graham St.
- Requiere Registro

Adolescentes

Tiempo Adolescente (Grados 6-12)

¡Ven a pasar el rato con nosotros después de la escuela para jugar juegos de mesa, manualidades, videojuegos y más!

Shotwell: Cada Miércoles a las 4:30 p.m.

Tableros de Visión (Grados 6-12)

¡Da rienda suelta a tu imaginación y convierte tus sueños en una colorida realidad con nuestro taller de tableros de visión!

** El programa será presentado en inglés.*

Principal: Jueves, Ene. 18; 5-6 p.m.

Club de Animé (Grados 6-12)

¡Ven a pasar el rato con otros fanáticos del anime y entusiastas del anime mientras nos reunimos para realizar manualidades y actividades mensuales inspiradas en el medio! Envíe un correo electrónico a James a jfranklin@gptx.org para obtener más información. ** El programa será presentado en inglés.*

Principal: Jueves a las 5 p.m.

Ene. 25: Acuarelas Animé
Feb. 22: Aficionados a la Pintura
Mar. 28: Botones de anime
Abr. 25: Haciendo Mochi

Tarde de Manualidades de San Valentín

¡Únete a nosotros para hacer tarjetas para tus seres queridos! Los materiales se entregan por orden de llegada.

Shotwell: Lunes, Feb. 12; 4:30-5:30 p.m.

Los eventos están sujetos cambiar.
Visita gptx.org/library

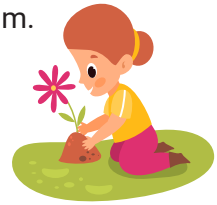

Viernes Divertidos

Únase a nosotros en estas actividades mensuales divertidas y accesibles para adolescentes y adultos con discapacidades.

** El programa será presentado en inglés.*

Registro: Envíe un correo electrónico a awyche@gptx.org para registrarse u obtener más información.

Principal: Viernes a la 1 p.m.

Feb. 2: Globos de Nieve de Bricolaje
Mar. 1: Arte Mosaico
Abr. 5: Diseñar una Pajarera
May 3: Terapia Musical

Diario de Viñetas (Grados 6-12)

Explora la alegría de escribir un diario con viñetas en nuestra biblioteca: ¡un viaje divertido y creativo que te ayudará a organizarte y expresarte!

Principal: Jueves, Feb. 15; 5-6 p.m.

Clase Emergente de Danza Jazz (Edades15+)

Libera el estrés y aumenta la confianza en ti mismo en nuestra clase de baile pop-up de jazz. No se requiere experiencia en baile

Registro: Envíe un correo electrónico aholstead@gptx.org

Principal: Jueves, Feb. 22; 6 p.m.

Costura Principiante para Niños (Edades 4+)

El primero en llegar es el primero en ser atendido. Aprende técnicas básicas de costura a mano. ¡Un número limitado de niños mayores de 8 años pueden usar la máquina de coser de la biblioteca!

Warmack: Jueves, Mar. 7; 6 p.m.

Adultos

Cafecito y Conversación

Cada mes tendremos una actividad diferente para explorar mientras hacemos conexiones y pasamos tiempo con amigos nuevos y viejos.

Nota: No tenemos cuidado de niños, pero ¡sus niños son bienvenidos!

El segundo Lunes de cada mes a las 11 a.m.

Principal

Área Artesana

Venga y cree una obra de arte o aprende un nuevo oficio en la biblioteca.

Registro: Correo electrónico a jrudd@gptx.org

Principal: Miércoles selectos a la 1 p.m

10 de Ene.: Fabricación de Cobijas Acogedoras
7 de Feb: Arte de Collage de Madera del Renacimiento de Harlem
6 de Mar.: Pintura en Maceta
10 de Abr.: Punto de Cruz "Tatreez" Palestino
8 de May.: Sellos Chinos

Zumba

Haga ejercicio con Zumba en las biblioteca Warmack. Se admite por orden de llegada.

Nota: Las clases en la biblioteca Principal son pospuestas para este semestre

Cada Martes a las 7 p.m.

Warmack: Febrero-Mayo

Los eventos están sujetos cambiar.
Visita gptx.org/library

GED en Español

Acompáñenos para clases de GED en persona para tener éxito académico.

Nota: Registración no es necesaria. Para más información, contacte a Josh, jrudd@gptx.org

Principal: Cada Lunes-Miércoles a las 6-8 p.m.

****** No habrá clase el 11-13 de Marzo***

Recursos Para Hispanohablantes

- Prepárese para el examen de GED®
- Sea ciudadano estadounidense

eBranch

Tejer Para Caridad

Llamando a todos los tejedores, únanse a nosotros para hacer cobijas para los necesitados con sus amigos de la biblioteca. Estamos creando y donando secciones de cobijas de 7"x9", gorros y bufandas completos (también aceptaremos donaciones prefabricadas durante el programa).

Nota: ¡Se te proporcionarán los materiales o trae los tuyos propios! Tendremos galletas y té hasta agotar existencias.

Warmack: Miércoles, Ene. 24; 11 a.m.-2 p.m.

Clave:

Biblioteca Principal, 901 Conover Dr.
Biblioteca Warmack, 760 Bardin Rd.
Biblioteca Shotwell, 2750 Graham St.
Requiere Registro

La Noche al Museo

Disfrute de una galería de arte en la biblioteca que presenta una variedad de experiencias y actividades artísticas que destaquen a la comunidad.

Nota: Para más información o para subir sus obras, contacte a Josh, jrudd@gptx.org

Principal: Fechas seleccionadas de 5:30 a 7 p.m.

Miércoles, Feb. 28: Las Voces AfroAmericanos
Jueves, Mar. 28: Las Voces de Mujeres
Martes, May. 14: Las Voces Asiáticas e Isleñas del Pacífico

Lotería en la Biblioteca (Edades 21+)

¡Únase a nosotros para esta divertida Lotería fuera de horario en la biblioteca como un gran final de semana! Este evento es solo para adultos mayores de 21 años y habrá un costo de $5 en efectivo en la puerta.

Registro: Correo electrónico a jrudd@gptx.org

Principal: Viernes, 8 de Marz. a las 6 p.m.

Clase de Computación

Aprenderemos los conceptos básicos de computación.

Registro: El número de computadores es limitado, así que por favor inscríbase en la biblioteca o con Josh: jrudd@gptx.org o 972-237-5703.

Principal: Martes selectos a la 1 p.m.

26 de Mar.: Conceptos básicos de computación
2 de Abr.: Conceptos básicos de Word
9 de Abr.: Revista de los conceptos básicos
16 de Abr.: Conceptos básicos de Internet
23 de Abr.: Conceptos básicos de correo electrónico
30 de Abr.: Revista de Word y correo electrónico

Los eventos están sujetos cambiar.
Visita gptx.org/library

El Día de Fotos Familiares

Celebre la belleza de la primavera y obtenga retratos familiares de alta calidad en la biblioteca, ¡justo a tiempo para las tarjetas del Día de la Madre! Nuestros fotógrafos expertos tomarán una fotografía de su familia frente a nuestro telón de fondo con temática primaveral y le enviarán por correo electrónico las fotografías sin editar directamente después del evento.

Nota: El espacio es limitado

Registro: Correo electrónico a jrudd@gptx.org

Principal: Miércoles, 10 de Abr.; 5-8 p.m

Curación con Sonido

Sumérgete en las relajantes melodías y las tranquilas vibraciones de nuestro experto en Curación con Sonido. Experimente una colección diversa de paisajes sonoros ambientales y resonancias de cuencos de cristal, que ofrecen un viaje rejuvenecedor para la mente, el cuerpo y el espíritu.

Registro: Correo electrónico a jrudd@gptx.org

Warmack: Sábado, 13 de Abr. a la 1 p.m.

Clave:

Biblioteca Principal, 901 Conover Dr.
Biblioteca Warmack, 760 Bardin Rd.
Biblioteca Shotwell, 2750 Graham St.
Requiere Registro

¡CONECTA Y COMPARTA SUS FOTOS CON NOSOTROS!

Recursos para la Comunidad

Representante de Medicaid
Venga a reunirse personalmente con un representante de Parkland Community Health Plan para conocer las opciones de seguro médico sin costo.
Nota: Hablan español
Principal: Primer Martes del mes; 3:30-5 p.m.

Lenguaje Transparente en Línea

eBranch

- Estudie inglés o muchos otros idiomas
- Escritura y vocabulario
- Lecciones de pronunciación

BIBLIOTECA PRINCIPAL - 901 CONOVER DR.

Amigos de la Biblioteca

VENTA DE LIBROS

Enero 11&12, 10-5 p.m.
Enero 13, 10-4 p.m.
Abril 18, 11-5 p.m.
Abril 19, 10-5 p.m.
Abril 20, 10-4 p.m.

Biblioteca de Cosas

LIBRARY OF THINGS

Pide prestados dispositivos con tu tarjeta de la biblioteca!
Máquina de coser, telescopio, GoPro y más

Ponga "Cosas" en espera a través de nuestro sitio web; incluso las transferiremos a la sucursal que elija

Obtenga más información en:

SCAN ME

https://bit.ly/3LlaKqt